宮崎大学　研究・産学地域連携推進機構
ヘルスケア研究部門

多岐にわたるヘルスケアテーマに即応し、科学的エビデンスを創出するために産官学で連携し、様々な研究実施や研究支援を行います。

ヒト臨床試験の実施

●食品の保健機能や各種産物の試験を実施。
●肥満抑制、美容、抗ストレス、睡眠の質について研究。

地域疫学研究の実施

●地域の健康課題に向けた観察研究。

地域で実施される臨床研究の支援

●研究計画の作成・実施・データ解析等。

※臨床試験に参加してくださる方を募集しています。

臨床試験に参加したときのメリット

- ✓ 新しい開発にいち早く参加できる
- ✓ 健康面のアドバイスが受けられる
- ✓ 日頃の生活の見直しができる
- ✓ 負担軽減費(交通費等)をお支払します

※各種試験により内容が異なります。

ご興味のある方は、
お気軽にお問い合わせください。
皆様からのご連絡お待ちしております。

お電話またはメールよりお問い合わせください。

宮崎大学　研究・産学地域連携推進機構　ヘルスケア研究部門
TEL 0985-85-9577 ／ FAX 0985-85-9567
✉E-mail　fcrac@med.miyazaki-u.ac.jp
@MiyadaiTamaTama
@miyadai_fcrac2019
@fcrac_miy2019

臨床試験に参加しませんか？

ボランティア随時募集中

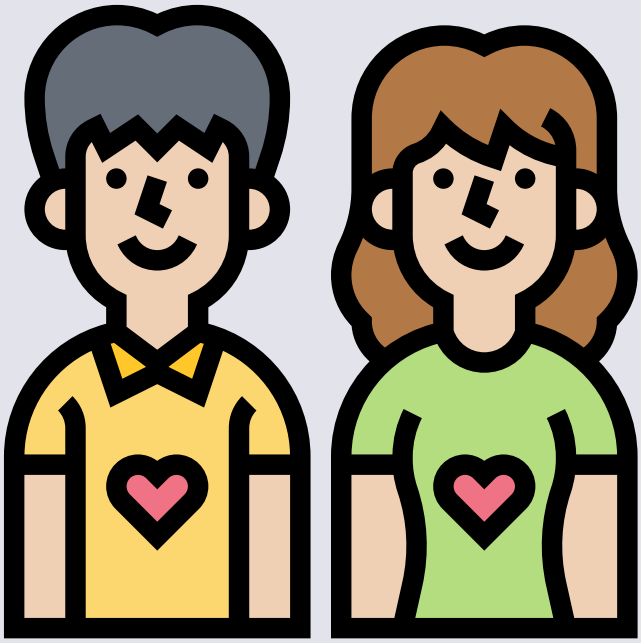

ご興味のある方は
お気軽に
ご連絡ください。

対象

２０歳以上の方

条件

- 試験毎の指定の場所へ来所いただける方
- 重篤な疾患がない方

内容

- 身近にある食品や商品を使用した新たな効果の検証
- 地域健康調査・各種アンケート調査

ご質問やお申込はこちらまで

宮崎大学　研究・産学地域連携推進機構　ヘルスケア研究部門
TEL 0985-85-9577 ／ FAX 0985-85-9567
E-mail　fcrac@med.miyazaki-u.ac.jp
@MiyadaiTamaTama
@miyadai_fcrac2019
@fcrac_miy2019