

2025 University of Miyazaki International House, Dormitory (Kibana/Kiyotake)

Application Guide

(For International Students)

Contents

1	Number of Rooms Available and Eligible Applicants	p1~p2
2	Application Procedures (1)Required Documents (2)Deadline (3)Submitting Place	p1~p2
3	Period of Residence	p3~p4
4	Selection for Applicants	p3~p4
5	Notification of Admission Results	p3~p4
6	Notices	p3~p4
7	Outline for International House (1)Outline for the facility (2)Outline for the rooms	p5~p10
8	Outline for Dormitory (1) Kibana (2) Kiyotake	p11~p14
9	Forms (1) Application for admission to International House (For international students) (2) Application for extension or re-admission (For international students) (3) Questionnaire for admission to accommodation facilities for international students	

Notices

Japanese version and English version have the same contents on each page.



University of Miyazaki, Division for Student Support

Contact d-ryou@of.miyazaki-u.ac.jp

1. Number of Rooms Available and Eligible Applicants

name	International House			Dormitory	
type	Single	Couple	Family	Kibana	Kiyotake
Number of room available	48 rooms (Men:27 rooms Women:21 rooms)	2 room	2 room	29 rooms (Men:14 rooms Women:15 rooms)	28 rooms
Eligible Applicants	①International Students who are entering the University of Miyazaki ②International Students who are currently studying at the University of Miyazaki ③International Students who are currently living in International House, Dormitory and desire to extend the period. ※Excluding credited auditors.				

2. Application Procedures

(1) Required Documents

Please fill out either Japanese application forms or English application forms.

New Residents

① Application form for admission to International House (For international students)
• Please complete the whole form.
② Questionnaire for admission to accommodation facilities for international students
• Please describe the situation as of January 1 st 2025.

Extension or re-admission

① Application form for extension or re-admission (For international students)
• Please complete the whole form.
② Questionnaire for admission to accommodation facilities for international students
• Please describe the situation as of January 1 st 2025.

※Submitted personal information will only be used for duties.

It will not be used for any other purposes.

(2) Deadline:

New residents, Extension or re-admission
2025/02/07(Fri)

(3) Submit to:

Division for Student Support, University of Miyazaki
 1-1, Gakuen Kibanadai Nishi, Miyazaki, 889-2192

In case of mailing, please write “APPLICATION” on the envelope in red.

1. 募集人員及び入居資格

名称	国際交流宿舍			ドミトリー	
タイプ	単身室	夫婦室	家族室	木花	清武
募集室数	48 室 (男子 27 室・女子 21 室)	2 室	2 室	29 室 (男子 14 室・女子 15 室)	28 室
募集対象者	① 新たに入学する外国人留学生 ② 在学中の外国人留学生 ③ 現在、国際交流宿舍あるいは木花/清武ドミトリーに入居中の外国人留学生で、入居期間延長を希望する者。 ※科目等履修生は除きます。				

2. 申請手続

(1) 提出書類

申請書及び調書は英文または日本語のどちらか一方に記入してください。

新規入居者

① 入居許可申請書（外国人留学生用）
・不備の無いよう記入してください。
② 外国人留学生国際交流宿舍等入居用調書
・令和 7 年 1 月 1 日現在の状況で記入してください。

入居期間延長者・再入居者

① 入居期間延長・再入居許可申請書（外国人留学生用）
・不備の無いよう記入してください。
② 外国人留学生国際交流宿舍等入居用調書
・令和 7 年 1 月 1 日現在の状況で記入してください。

※提出された個人情報、寄宿舍業務（各種委員会を含む）のためだけに利用されます。その他の目的には利用されません。

(2) 提出期限

新規入居者、入居期間延長者・再入居者

令和 7 年 2 月 7 日（金）

(3) 提出先

宮崎大学学び・学生支援機構学生支援課

〒889-2192 宮崎市学園木花台西1丁目1番地

（注）郵送の場合は、封筒の表に「入居申請」と朱書きしてください。

3. Period of Residence:

New Residents:

From: 2025/04/01 To: 2026/03/20 (Maximum)

Extension or Re-admission:

From: 2025/04/01 To: 2025/09/20 (Maximum)

4. Selection of Applicants:

Applicants will be selected according to the rules and regulation of International House.

Please be aware that there may be situations that applicants are not admitted to reside in International House.

5. Notification of Admission Results

The result of the admissions process will be announced on the appointed notice board.

Announcement date : Early March, 2025

6. Notices:

(1) Application can not be accepted from a third party.

(2) If you didn't fill the forms out completely, or didn't submit required documents, you may be excluded from the selection process.

Please read through this guide carefully and fill the forms correctly.

(3) Please contact the Division for Student Support as soon as possible in case of any changes in the documents you have sent or in case of cancellation.

Phone number: 0985-58-7142

(4) The accepted application documents will not be returned under any circumstances.

The residents who have not paid the dormitory expense to January will be excluded from the candidates for the extension.

3. 入居期間

新規入居者

令和7年4月1日～令和8年3月20日（最長）

入居期間延長者・再入居者

令和7年4月1日～令和7年9月20日（最長）

4. 入居者選考

入居者の選考は、宮崎大学学生寄宿舍及び国際交流宿舍の規程により行います。

入居申請状況等により、希望した宿舍に入居できない場合もありますのでご承知おきください。

5. 選考結果通知

選考結果については、所定の掲示板にてお知らせします。

入 居 者 決 定 日 ： 令 和 7 年 3 月 上 旬

6. 留意事項

（1）本人以外からの申請は受け付けられません。

ただし、渡航時期等によりやむを得ず本人が申請できない場合は、指導教員等からの申請も受け付けます。

（2）申請書類の記入漏れ又は添付書類に不備があった場合は、選考から除外される場合がありますので、この要項をよく読んで正確に記入してください。

また、入居許可後、書類に虚偽の事実が判明した場合は、入居を取り消すことがあります。

（3）申請後、記載事項に変更があった場合や申請を取り消す場合は、速やかに学生支援課「宿舍担当」（0985-58-7142）までご連絡ください。

（4）提出された書類は、お返しできませんのでご承知おきください。

※入居期間延長を希望する寮生のうち、1月分までの寮費に未納分がある寮生については入居期間延長選考の対象としません。

7. Outline for International House

(1) Outline of the facility

Classification	International House (for singles)	International House II (for couples and families)
Admission capacity	Men: 100 rooms Women: 65 rooms (Total number) ※Men: 1 st ,5 th ~8 th floor Women: 2 nd ~4 th floor	International Students Couple room: 2 rooms Family room: 2 rooms International Researchers Couple room: 2 rooms Family room: 2 rooms
Living area	11 m ² (including toilet)	Couple room 40 m ² Family room 56 m ²
Building structure	Steel framed reinforced concrete structure (8 story building)	Reinforced concrete structure (4 story building)
Period of residence	From April 2025 to March 2026 (Up to 1 year) ※ For extension and re-admission From April 2025 to September 2025 (Up to 6 months)	
Room equipment	<ul style="list-style-type: none"> • Desk • Chair • Bed • Wardrobe • Wall shelf • Book shelf ※No Air-conditioner,(allowed to install)	<ul style="list-style-type: none"> • Desk • Chair • Bed • Book shelf • Wardrobe • Cupboard • Table • Refrigerator • Washing machine • Vacuum cleaner • Air-conditioner
Items residents are required to provide	Beddings, Toiletries ,Towels, Bathroom supplies, etc	
	Cafeteria	There is no cafeteria at International House. A cafeteria owned by Miyazaki University Coop is at the University Hall (Kibana campus). (Closed on Sundays, National Holidays)
	Dining room (Room equipped with a simple kitchen)	Each floor • IH heater • Microwave • Refrigerator • Cupboard etc...
	Bathroom and Shower room	Each room has a kitchen
	Toilet Washstand Laundry room	Each room has a bathroom
	Meeting room	Toilet • Washstand Each room Washing machine Each room
	1 st floor (All-purpose room)	Non



Dining room



Bathroom



Laundry room

7. 学生寄宿舍の概要

(1) 施設の概要

区 分	国際交流宿舍（単身棟）	国際交流宿舍Ⅱ（夫婦・家族棟）
収 容 定 員	男 子 100名 女 子 65名 (日本人学生・外国人留学生の合計人数) ※男子は1階、5～8階 女子は2～4階	外国人留学生（夫婦室）2室 "（家族室）2室 外国人研究者（夫婦室）2室 "（家族室）2室
居室面積(個室)	11㎡（トイレ、洗面を含む）	夫婦室 40㎡ 家族室 56㎡
建 物 構 造	鉄骨鉄筋コンクリート8階建	鉄筋コンクリート4階建
入居許可期間	令和7年4月～令和8年3月（最長1年間） ※入居期間延長及び再入居希望の者は 令和7年4月～令和7年9月（最長6か月間）	
居 室 備 品	・机 ・椅子 ・ベッド ・クローゼット ・吊り棚 ・本棚 (注)エアコンなし、取り付け可	・机 ・椅子 ・ベッド ・本棚 ・洋服ダンス ・食器棚 ・テーブル ・冷蔵庫 ・洗濯機 ・掃除機 ・エアコン
個人で準備するもの	寝具類、洗面用具、タオル、入浴用具等	
共 同 使 用 室	食堂の有無	無し 大学会館（木花キャンパスにあります。）に宮崎大学生活協同組合が運営する食堂があります（日・祝日は休み）。
	補食室 「簡単な炊事と食事ができる部屋」	各階設置 ・IHコンロ ・電子レンジ ・冷蔵庫 ・食器棚 etc… キッチン各居室設置
	風呂（シャワー）	各階設置 各居室設置
	トイレ 洗面・洗濯室	トイレ、洗面は各居室設置 洗濯室は各階設置 各居室設置
	集会室	1階（多目的ホール） なし



補食室



浴室



洗濯室

(2) Outline of the rooms

Monthly Expenses	Dormitory Expense	4,700 yen/month	(Couple room) 9,500 yen/month (Family room) 14,200 yen/month
		Expenses may be affected by a change in the law etc.	
	Expenses for utilities	About 8,000 yen/month	Actual expenses
Address		1-1, Gakuen Kibanadai Nishi, Miyazaki, 889-2155	

Plan of rooms

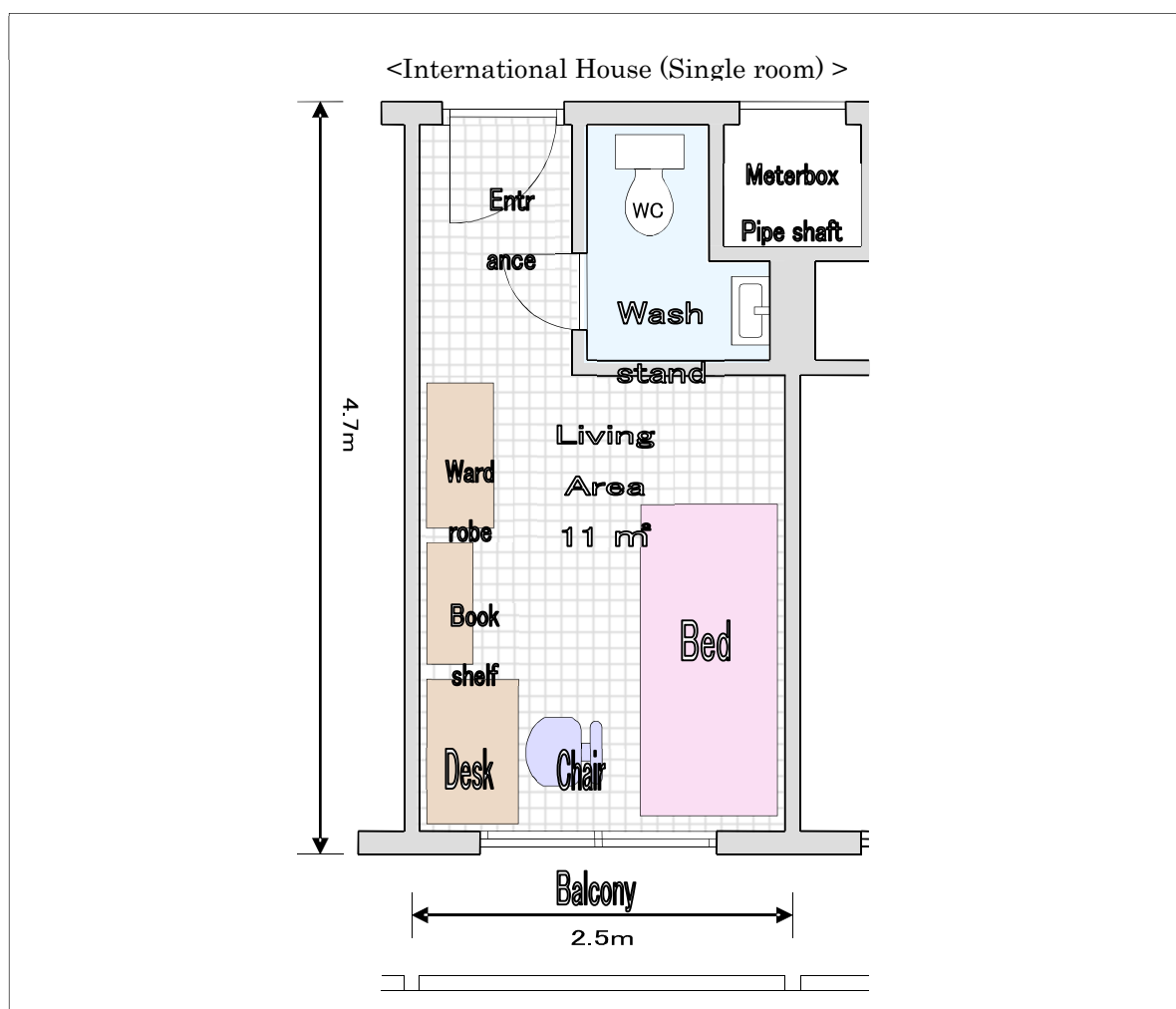

International House
Living area



International House
Toilet • Washstand

(2) 居室の概要

1ヶ月の 必要経費	寄 宿 料	月額4,700円	(夫婦室) 月額 9,500円 (家族室) 月額14,200円
		法令改正等により、金額が変更になる場合があります。	
	光熱水費・ その他経費	8,000円程度	実費
所 在 地		〒889-2155 宮崎市学園木花台西1丁目1番地	

居 室 見 取 図

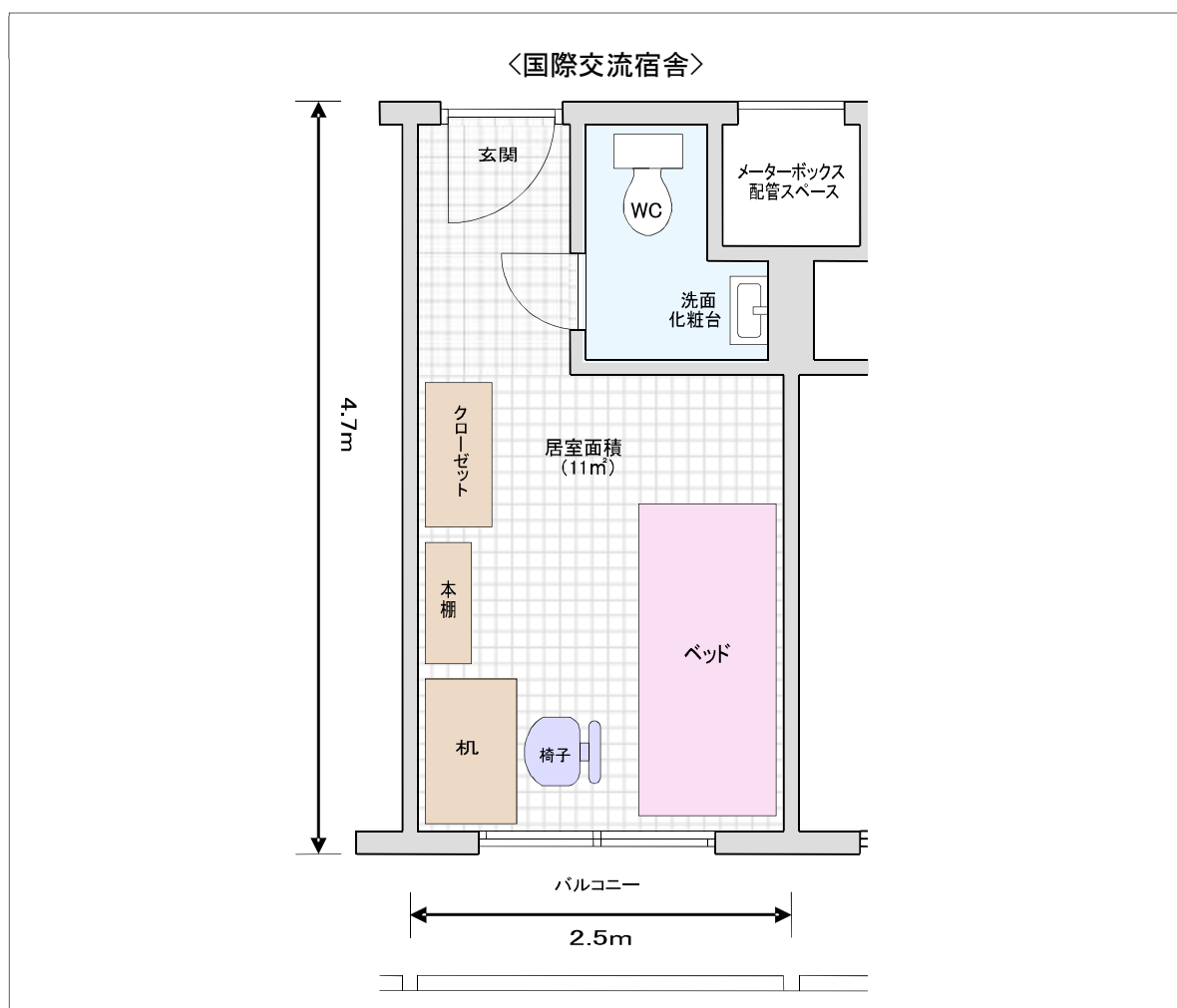

国際交流宿舍 居室



国際交流宿舍 トイレ・洗面

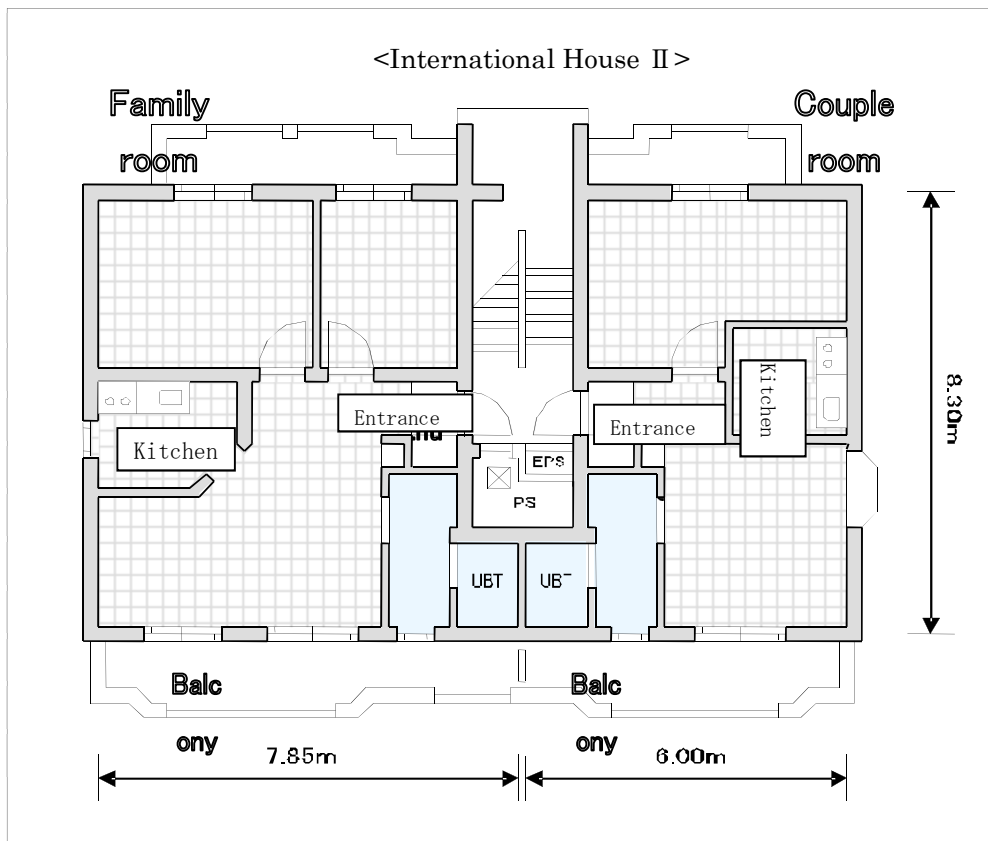

International House II
Living room



International House II
Kitchen



International House II
Bedroom

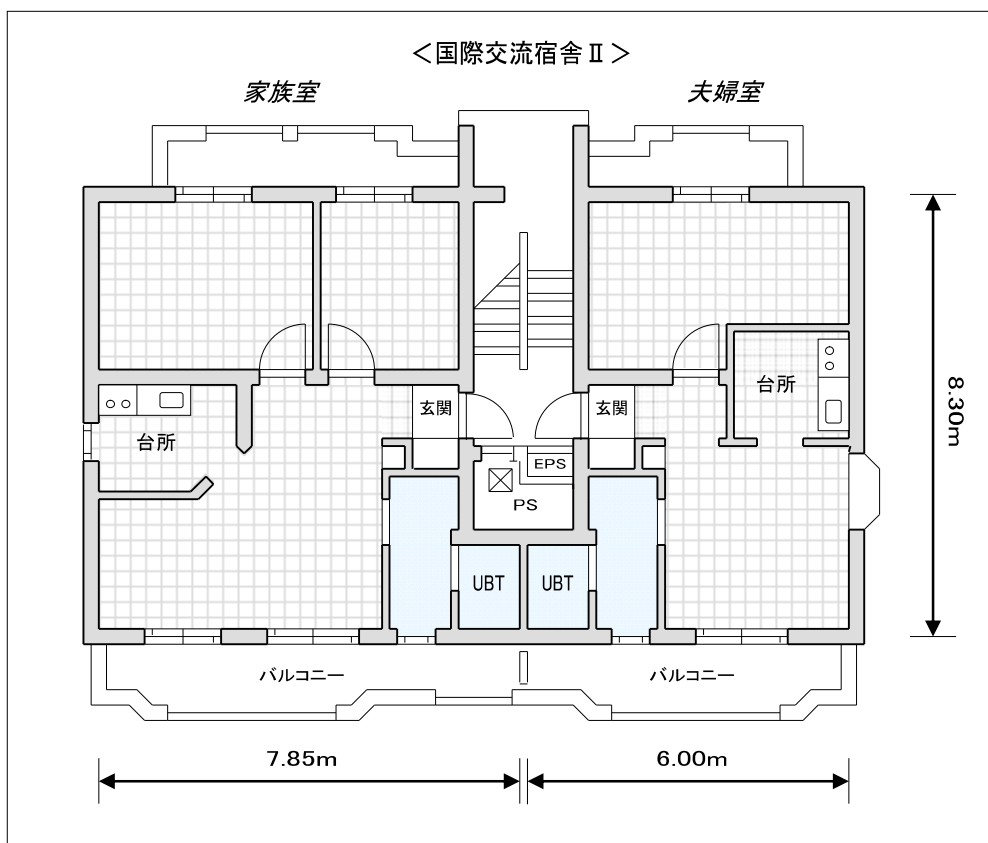

国際交流宿舎Ⅱ 居室



国際交流宿舎Ⅱ 台所



国際交流宿舎Ⅱ 寝室

Kibana Dormitory

Located on the University of Miyazaki campus

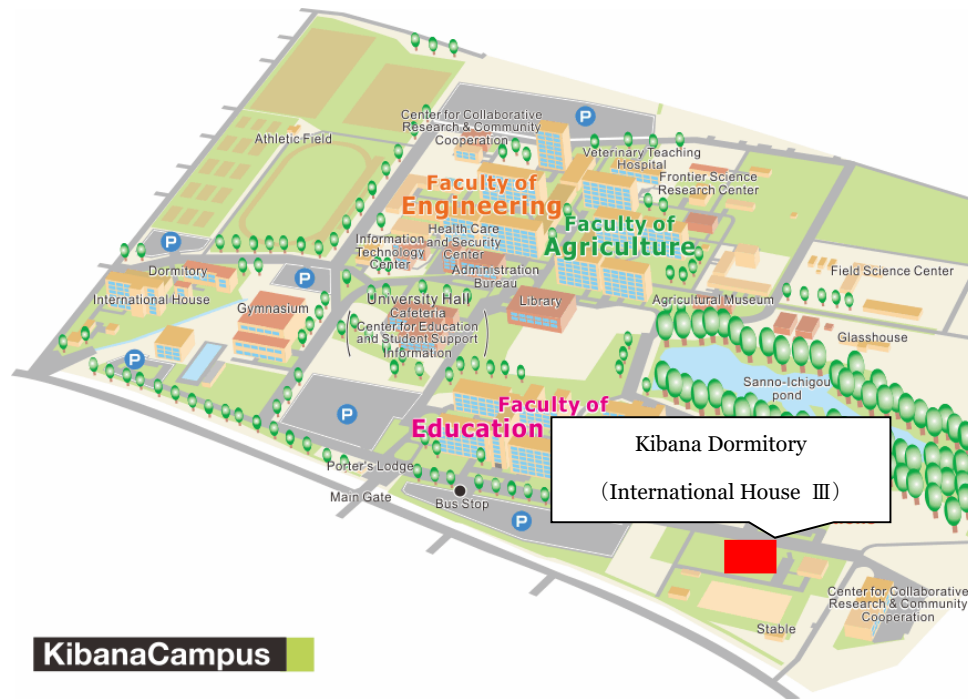

Dormitory Fee

- 24,000 yen per month (including utilities and WiFi)*
- No bedding provided

*Dormitory fee is subject to change.

Facility Details

- Private bedroom for one person occupancy (includes bed, desk, chair, air-conditioner, and WiFi)
- Communal kitchen (table, chair, fridge, IH stove, microwave, cupboard)
- Shower, toilet, bathroom sink, and washing machine shared among 4 people.
- 8 people on each floor (total of 31 occupants)
- Each bedroom is approximately 8.7m²
- Bicycle parking area (no car parking available)

Duration of stay: Maximum of one year (residents not allowed to move to other dormitory after moving in)

■ Room Layout

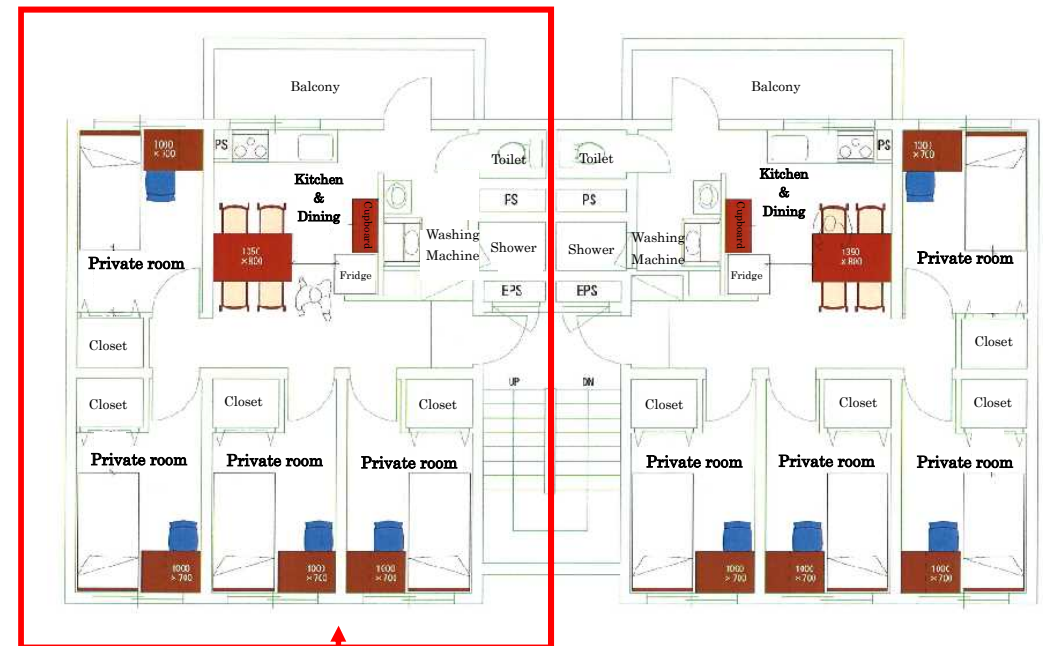

Shared among 4 residents

~~~~~

### 【目的】

優秀な外国人留学生等を戦略的に受け入れるために、安心できる居住の場を提供し大学の国際化の促進に資することを目的とします。

### 【施設概要】

各居室は4人1組のシェアタイプ型（8室31人収容）宿舎とのセキュリティー扉を設置しました。

- 居室（13.9 m<sup>2</sup>）、31 室（1フロア 2 室×4 階）
- 設備：キッチン、シャワー室、トイレ、洗濯機、冷蔵庫等

【入居資格】

- (1) 外国人留学生
- (2) 研究教育に従事する外国人
- (3) その他学長が必要と認めた者

## ■居室平面图

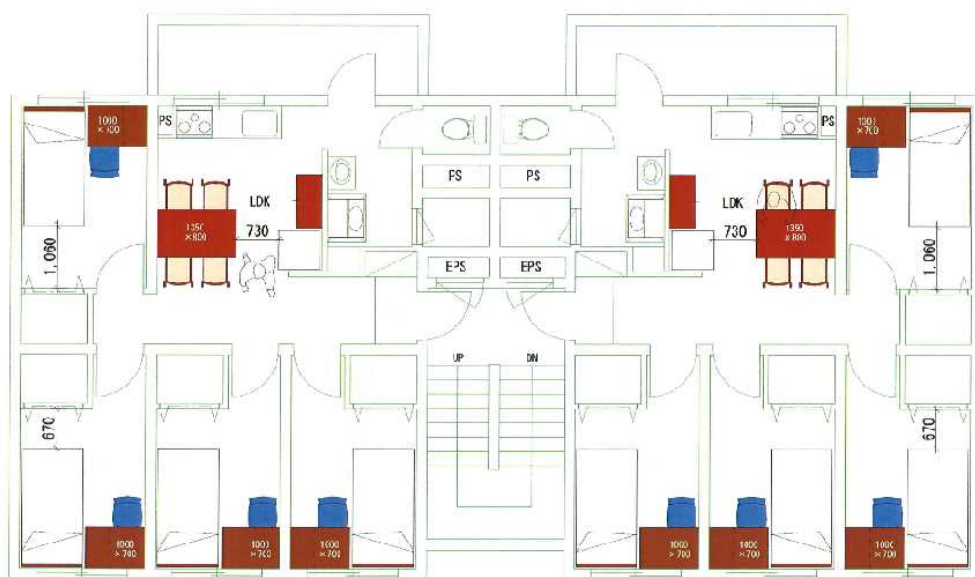

## ■配置図

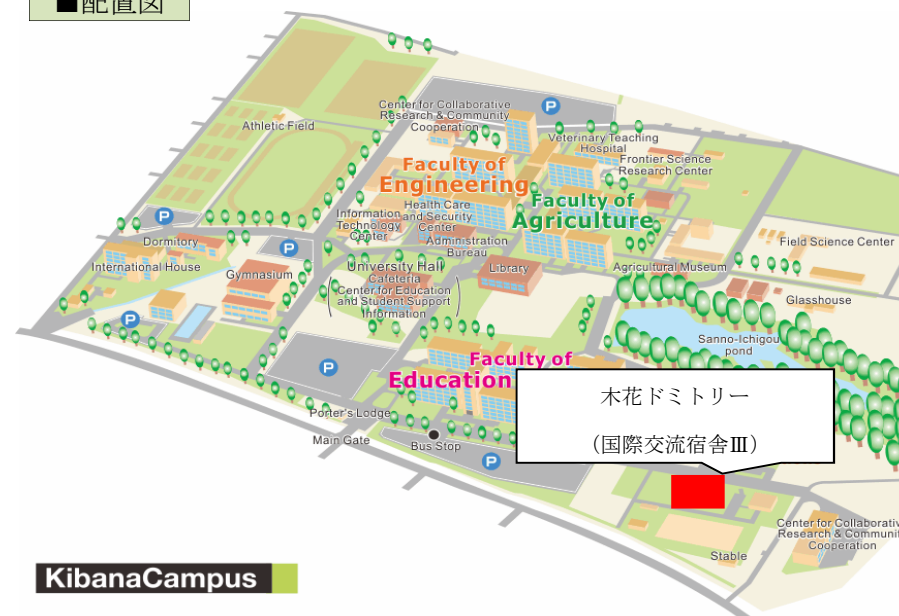

## KibanaCampus





## Kiyotake Dormitory

Locates in University of Miyazaki, Faculty of Medicine

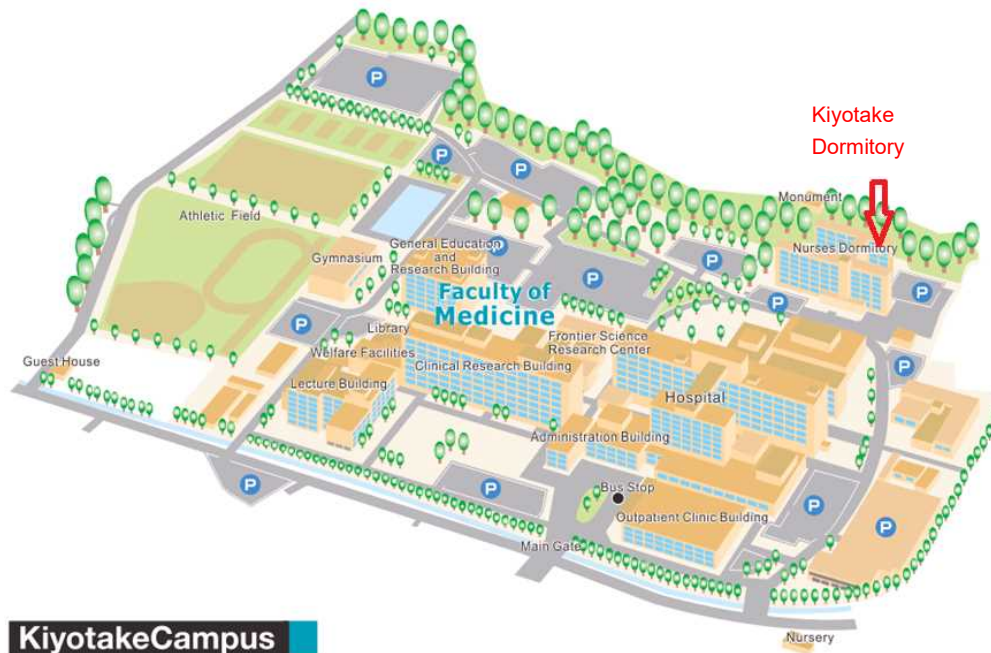

**KiyotakeCampus**

Dormitory fee :

### 【Long term(over 30 days)】

- 25,800yen/month (including utility fee and WiFi)
- No bedding provided

### 【Short term(up to 30 days)】

- 1,200yen/day(including utilities, bedding, WiFi)

\*Dormitory fee are subject to change.

Outline of the room :

- Single bedroom for one person occupancy
- Room size: approx 23 m<sup>2</sup>(include kitchenette and bathroom)
- Room features : Desk, Chair, Bed, Closet, Refrigerator, Washing machine, Air-conditioner, IH cooking heater, WiFi

Period of residence :

- Basically, up to 1 year (You are not permitted to change to International house in Kibana campus after you move in this dormitory.)

Parking : No parking

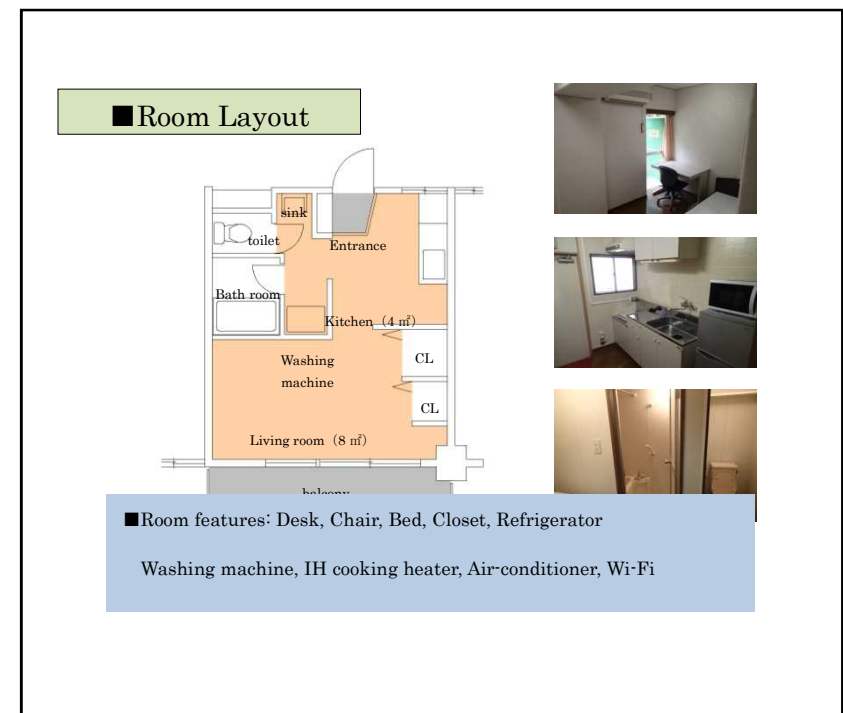

# 清武ドミトリー

## 【目的】

優秀な外国人留学生等を戦略的に受け入れるために、安心できる居住の場を提供し大学の国際化の促進に資することを目的とします。

## 【施設概要】

各居室は既設看護師宿舎の一部（C棟50室）をそのまま利用し、新たに専用の玄関、既設看護師宿舎とのセキュリティー扉を設置しました。

- 居室（23㎡）、50室（1フロア10室×5階）
- 設備：キッチン、ユニットバス、トイレ、洗濯機、冷蔵庫等

## 【入居資格】

- （1）外国人留学生
- （2）研究教育に従事する外国人
- （3）本学の実施する短期プログラムに参加する外国人学生
- （4）その他学長が必要と認めた者

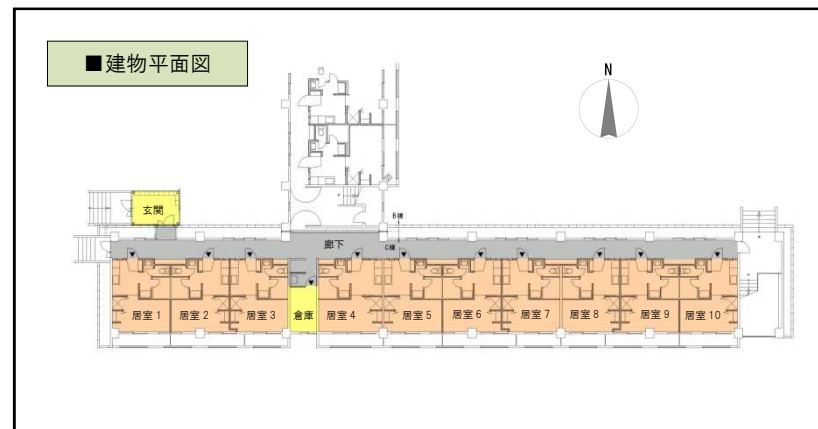
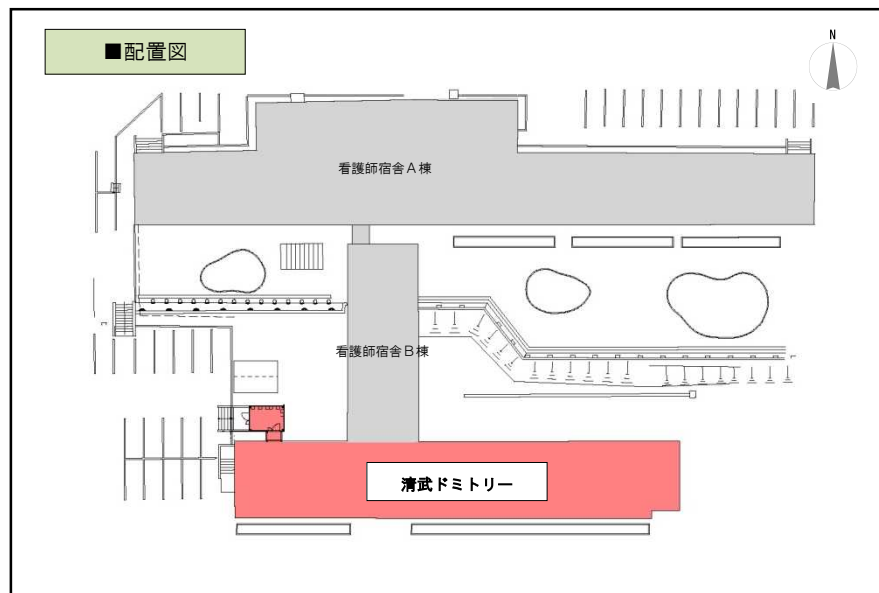

### ■設備一覧

- ・キッチン・ユニットバス・トイレ・洗濯機・IH調理器・冷蔵庫・エアコン・デスク・イス
- ・ベッド・無線LAN

Remarks "Name" section needs to be written by yourself.  
(Excluding the case you are not able to write because of your arrival date.)



入 居 許 可 申 請 書（外国人留学生用）

年 月 日

宮 崎 大 学 長 殿

学部又は研究科名 \_\_\_\_\_

学科・課程、学年 \_\_\_\_\_ 年次

学籍番号又は受験番号 \_\_\_\_\_

フリガナ

氏名 \_\_\_\_\_

生年月日 \_\_\_\_\_ 年 月 日 ☐男 ☐女

現住所 \_\_\_\_\_

電話番号（携帯） \_\_\_\_\_

メールアドレス \_\_\_\_\_

下記のとおり入居を希望しますので、申請します。

記

- 1 希 望 す る 宿 舎 ☐国際交流宿舎（単身室のみ）  
☐木花ドミトリー（単身室のみ） ☐清武ドミトリー（単身室のみ）  
国際交流宿舎Ⅱ（夫婦又は家族用） ☐夫婦室 ☐家族室

3 入 居 希 望 期 間 \_\_\_\_\_ 年 月 日～ \_\_\_\_\_ 年 月 日

4 入 居 希 望 理 由

-----  
-----  
-----  
-----

備考 「氏名」欄は、必ず自署してください。ただし、渡航前等の理由によりやむを得ず自署できない場合は、自署の必要はありません。

APPLICATION FOR EXTENSION OR RE-ADMISSION  
(FOR INTERNATIONAL STUDENTS)

Year      Month      Day

TO : President  
University of Miyazaki

Name of the House    ☐ International House (For singles)  
                                 ☐ Kibana Dormitory (For singles)  
                                 ☐ Kiyotake Dormitory (For singles)  
                                 International House II (For couples and families)  
                                 ☐ Couple room ☐ family room

Room Number \_\_\_\_\_ (For extension only )

Faculty or Division \_\_\_\_\_

Department, Grade \_\_\_\_\_ Grade

ID Number or Examinee's number \_\_\_\_\_

Name \_\_\_\_\_ Sex ☐ M ☐ F

Telephone number (Mobile phone) \_\_\_\_\_

email address \_\_\_\_\_

I hereby apply for    ☐ extension of the period of residence.  
                                 ☐ re-admission to International House.

- 1    Period of residence (Current or previous)  
     From :    Year      Month      Day      To : Year      Month      Day
- 2    Desired period of extension or re-admission  
     From :    Year      Month      Day      To : Year      Month      Day
- 3    Reason for applying for extension or re-admission

-----  
-----  
-----

Remark 1 "Name" section needs to be written by yourself.

入居期間延長・再入居許可申請書（外国人留学生用）

年 月 日

宮 崎 大 学 長 殿

宿 舎 名 ☐国際交流宿舎（単身室のみ）  
☐木花ドミトリー（単身室のみ） ☐清武ドミトリー（単身室のみ）  
国際交流宿舎Ⅱ（夫婦又は家族用） ☐夫婦室 ☐家族室

居室番号 \_\_\_\_\_ 号室（再入居者は記入不要）

学部名又は研究科名 \_\_\_\_\_

学科・課程、学年 \_\_\_\_\_ 年次

学籍番号又は受験番号 \_\_\_\_\_

フリガナ  
氏名・性別 \_\_\_\_\_ ☐男 ☐女

電話番号（携帯） \_\_\_\_\_

メールアドレス \_\_\_\_\_

下記のとおり、☐入居期間を延長したいので許可くださるよう申請します。  
☐再入居したいので許可くださるよう申請します。

記

1 現入居許可期間 又は 前回入居期間

年 月 日から 年 月 日まで

2 入居延長希望期間 又は 再入居希望期間

年 月 日から 年 月 日まで

3 延長又は再入居を希望する理由

-----  
-----  
-----

備考1 「氏名」欄は、必ず自署してください。

# Questionnaire for admission to accommodation facilities for international students

|                                                                                                                              |                                                                                                                                                                                                                                                                                                                                                                                                                                    |                                                                                                                                                                                                                                                                                                                                                                                                                                                                                              |                                                |                                                |  |  |
|------------------------------------------------------------------------------------------------------------------------------|------------------------------------------------------------------------------------------------------------------------------------------------------------------------------------------------------------------------------------------------------------------------------------------------------------------------------------------------------------------------------------------------------------------------------------|----------------------------------------------------------------------------------------------------------------------------------------------------------------------------------------------------------------------------------------------------------------------------------------------------------------------------------------------------------------------------------------------------------------------------------------------------------------------------------------------|------------------------------------------------|------------------------------------------------|--|--|
| Name                                                                                                                         |                                                                                                                                                                                                                                                                                                                                                                                                                                    |                                                                                                                                                                                                                                                                                                                                                                                                                                                                                              |                                                | Nationality                                    |  |  |
| Have you lived in International House or Kiyotake dormitory before?                                                          | <input type="checkbox"/> Yes<br><br><input type="checkbox"/> No                                                                                                                                                                                                                                                                                                                                                                    | If your answer is Yes,                                                                                                                                                                                                                                                                                                                                                                                                                                                                       | Period of your stay                            | International House (Kibana Campus)            |  |  |
|                                                                                                                              |                                                                                                                                                                                                                                                                                                                                                                                                                                    |                                                                                                                                                                                                                                                                                                                                                                                                                                                                                              |                                                | (      year      month ~      year      month) |  |  |
|                                                                                                                              |                                                                                                                                                                                                                                                                                                                                                                                                                                    |                                                                                                                                                                                                                                                                                                                                                                                                                                                                                              |                                                | Kiyotake Dormitory (Kiyotake Campus)           |  |  |
|                                                                                                                              |                                                                                                                                                                                                                                                                                                                                                                                                                                    |                                                                                                                                                                                                                                                                                                                                                                                                                                                                                              | (      year      month ~      year      month) |                                                |  |  |
|                                                                                                                              |                                                                                                                                                                                                                                                                                                                                                                                                                                    |                                                                                                                                                                                                                                                                                                                                                                                                                                                                                              | Kibana Dormitory (Kibana Campus)               |                                                |  |  |
|                                                                                                                              |                                                                                                                                                                                                                                                                                                                                                                                                                                    |                                                                                                                                                                                                                                                                                                                                                                                                                                                                                              | (      year      month ~      year      month) |                                                |  |  |
| Arrival(Scheduled)Month                                                                                                      |                                                                                                                                                                                                                                                                                                                                                                                                                                    | Year                                                                                                                                                                                                                                                                                                                                                                                                                                                                                         |                                                | Month                                          |  |  |
| Which dormitory would you like to apply for?<br><small>**You can apply for more than one dormitory at the same time.</small> |                                                                                                                                                                                                                                                                                                                                                                                                                                    | <input type="checkbox"/> International House (Kibana campus)<br><input type="checkbox"/> Kibana Dormitory (Kibana campus)<br><input type="checkbox"/> Kiyotake Dormitory (Kiyotake campus)<br>↓ If you apply for more than one dormitory, please check the priority.                                                                                                                                                                                                                         |                                                |                                                |  |  |
| Which dormitory would you like to live?                                                                                      |                                                                                                                                                                                                                                                                                                                                                                                                                                    | 1 <sup>st</sup> choice ( <input type="checkbox"/> International House <input type="checkbox"/> Kibana Dormitory <input type="checkbox"/> Kiyotake Dormitory)<br>2 <sup>nd</sup> choice ( <input type="checkbox"/> International House <input type="checkbox"/> Kibana Dormitory <input type="checkbox"/> Kiyotake Dormitory)<br>3 <sup>rd</sup> choice ( <input type="checkbox"/> International House <input type="checkbox"/> Kibana Dormitory <input type="checkbox"/> Kiyotake Dormitory) |                                                |                                                |  |  |
| Family Structure<br>(when you move in)                                                                                       |                                                                                                                                                                                                                                                                                                                                                                                                                                    | <input type="checkbox"/> Yourself Only<br><input type="checkbox"/> Family<br>Name_____ Relationship_____                                                                                                                                                                                                                                                                                                                                                                                     |                                                |                                                |  |  |
|                                                                                                                              |                                                                                                                                                                                                                                                                                                                                                                                                                                    | Name_____ Relationship_____                                                                                                                                                                                                                                                                                                                                                                                                                                                                  |                                                |                                                |  |  |
|                                                                                                                              |                                                                                                                                                                                                                                                                                                                                                                                                                                    | Name_____ Relationship_____                                                                                                                                                                                                                                                                                                                                                                                                                                                                  |                                                |                                                |  |  |
| Status at University of Miyazaki                                                                                             | 1 ) Exchange Students from Academic Exchange Agreement                                                                                                                                                                                                                                                                                                                                                                             |                                                                                                                                                                                                                                                                                                                                                                                                                                                                                              |                                                |                                                |  |  |
|                                                                                                                              | <input type="checkbox"/> Auditors<br><input type="checkbox"/> Japanese government-funded selected by their home university (includes Japanese studies students)<br><input type="checkbox"/> Exchange students from other agreements                                                                                                                                                                                                |                                                                                                                                                                                                                                                                                                                                                                                                                                                                                              |                                                |                                                |  |  |
|                                                                                                                              | 2 ) International Students<br>(excludes Exchange Students from Academic Exchange Agreement)                                                                                                                                                                                                                                                                                                                                        |                                                                                                                                                                                                                                                                                                                                                                                                                                                                                              |                                                |                                                |  |  |
|                                                                                                                              | <input type="checkbox"/> Miyazaki Prefecture-funded<br><input type="checkbox"/> Japanese government-funded selected by their home university (excludes Exchange Students from Academic Exchange Agreement)<br><input type="checkbox"/> Japanese government-funded selected by the embassy (includes Japanese studies students)<br><input type="checkbox"/> Overseas government-funded<br><input type="checkbox"/> Privately funded |                                                                                                                                                                                                                                                                                                                                                                                                                                                                                              |                                                |                                                |  |  |
| 指導教員所見<br>Comments from Guidance Teacher<br><br>※国際交流宿舎への入居が必要と認められる所見を記入してください。<br>新規学部学生については記載不要。                         | 1 . 修学状況 (簡潔に)      Study situation (concisely)                                                                                                                                                                                                                                                                                                                                                                                    |                                                                                                                                                                                                                                                                                                                                                                                                                                                                                              |                                                |                                                |  |  |
|                                                                                                                              |                                                                                                                                                                                                                                                                                                                                                                                                                                    |                                                                                                                                                                                                                                                                                                                                                                                                                                                                                              |                                                |                                                |  |  |
|                                                                                                                              |                                                                                                                                                                                                                                                                                                                                                                                                                                    |                                                                                                                                                                                                                                                                                                                                                                                                                                                                                              |                                                |                                                |  |  |
|                                                                                                                              |                                                                                                                                                                                                                                                                                                                                                                                                                                    |                                                                                                                                                                                                                                                                                                                                                                                                                                                                                              |                                                |                                                |  |  |
|                                                                                                                              | 2 . 家計状況 (簡潔に)      Financial situation (concisely)                                                                                                                                                                                                                                                                                                                                                                                |                                                                                                                                                                                                                                                                                                                                                                                                                                                                                              |                                                |                                                |  |  |
|                                                                                                                              |                                                                                                                                                                                                                                                                                                                                                                                                                                    |                                                                                                                                                                                                                                                                                                                                                                                                                                                                                              |                                                |                                                |  |  |
|                                                                                                                              |                                                                                                                                                                                                                                                                                                                                                                                                                                    |                                                                                                                                                                                                                                                                                                                                                                                                                                                                                              |                                                |                                                |  |  |
| 指導教員等    所属・職名    Guidance Teacher    Faculty/Status                                                                         |                                                                                                                                                                                                                                                                                                                                                                                                                                    |                                                                                                                                                                                                                                                                                                                                                                                                                                                                                              |                                                |                                                |  |  |
| 氏名 Name      電話番号 Telephone Number                                                                                           |                                                                                                                                                                                                                                                                                                                                                                                                                                    |                                                                                                                                                                                                                                                                                                                                                                                                                                                                                              |                                                |                                                |  |  |

Submitted personal information should only be used for housing duties (including committees). It should not be used for any other purposes.

外国人留学生国際交流宿舎等入居用調書

[illegible]

提出された個人情報については、寄宿舎業務（各種委員会を含む）のためだけに利用されます。その他の目的には利用されません。