

2026 University of Miyazaki International House, Dormitory (Kibana/Kiyotake) Application Guide (For International Students)

Contents

1	Number of Rooms Available and Eligible Applicants	p1～p2
2	Application Procedures (1)Required Documents (2)Deadline (3)Submitting Place	p1～p2
3	Period of Residence	p3～p4
4	Selection for Applicants	p3～p4
5	Notification of Admission Results	p3～p4
6	Notices	p3～p4
7	Outline for International House (1)Outline for the facility (2)Outline for the rooms	p5～p10
8	Outline for Dormitory (1) Kibana (2) Kiyotake	p11～p14
9	Forms (1) Application for admission to International House (For international students) (2) Application for extension or re-admission (For international students) (3) Questionnaire for admission to accommodation facilities for international students	

Notices

Japanese version and English version have the same contents on each page.



University of Miyazaki, Division for Student Support

Contact d-ryou@of.miyazaki-u.ac.jp

1. Number of Rooms Available and Eligible Applicants

name	International House			Dormitory	
type	Single	Couple	Family	Kibana	Kiyotake
Number of room available	51 rooms (Men:29 rooms Women:22 rooms)	2 room	2 room	24 rooms (Men:13 rooms Women:11 rooms)	32 rooms
Eligible Applicants	①International Students who are entering the University of Miyazaki ②International Students who are currently studying at the University of Miyazaki ③International Students who are currently living in International House, Dormitory and desire to extend the period. ※Excluding credited auditors.				

2. Application Procedures

(1) Required Documents

Please fill out either Japanese application forms or English application forms.

New Residents

① Application form for admission to International House (For international students)
• Please complete the whole form.
② Questionnaire for admission to accommodation facilities for international students
• Please describe the situation as of January 1st 2026.

Extension or re-admission

① Application form for extension or re-admission (For international students)
• Please complete the whole form.
② Questionnaire for admission to accommodation facilities for international students
• Please describe the situation as of January 1st 2026.

※Submitted personal information will only be used for duties. It will not be used for any other purposes.

(2) Deadline:

New residents, Extension or re-admission

2026/02/09(Mon)

(3) Submit to:

Division for Student Support, University of Miyazaki

1-1, Gakuen Kibanadai Nishi, Miyazaki, 889-2192

In case of mailing, please write “APPLICATION” on the envelope in red.

1. 募集人員及び入居資格

名称	国際交流宿舍			ドミトリー	
タイプ	単身室	夫婦室	家族室	木花	清武
募集室数	51 室 (男子 29 室・女子 22 室)	2 室	2 室	24 室 (男子 13 室・ 女子 11 室)	32 室
募集対象者	① 新たに入学する外国人留学生 ② 在学中の外国人留学生 ③ 現在、国際交流宿舍あるいは木花/清武ドミトリーに入居中の外国人留学生で、入居期間延長を希望する者。 ※科目等履修生は除きます。				

2. 申請手続

(1) 提出書類

申請書及び調書は英文または日本語のどちらか一方に記入してください。

新規入居者

① 入居許可申請書（外国人留学生用）
・不備の無いよう記入してください。
② 外国人留学生国際交流宿舍等入居用調書
・令和 8 年 1 月 1 日現在の状況で記入してください。

入居期間延長者・再入居者

① 入居期間延長・再入居許可申請書（外国人留学生用）
・不備の無いよう記入してください。
② 外国人留学生国際交流宿舍等入居用調書
・令和 8 年 1 月 1 日現在の状況で記入してください。

※提出された個人情報は、寄宿舍業務（各種委員会を含む）のためだけに利用されます。その他の目的には利用されません。

(2) 提出期限

新規入居者、入居期間延長者・再入居者

令和 8 年 2 月 9 日（月）

(3) 提出先

宮崎大学学び・学生支援機構学生支援課

〒889-2192 宮崎市学園木花台西 1 丁目 1 番地

（注）郵送の場合は、封筒の表に「入居申請」と朱書きしてください。

3. Period of Residence:

New Residents:

From: 2026/04/01 To: 2027/03/20 (Maximum)

Extension or Re-admission:

From: 2026/04/01 To: 2026/09/20 (Maximum)

4. Selection of Applicants:

Applicants will be selected according to the rules and regulation of International House.

Please be aware that there may be situations that applicants are not admitted to reside in International House.

5. Notification of Admission Results

The result of the admissions process will be announced on the appointed notice board.

Announcement date : Early March, 2026

6. Notices:

- (1) Application can not be accepted from a third party.
- (2) If you didn't fill the forms out completely, or didn't submit required documents, you may be excluded from the selection process.
Please read through this guide carefully and fill the forms correctly.
- (3) Please contact the Division for Student Support as soon as possible in case of any changes in the documents you have sent or in case of cancellation.
Phone number: 0985-58-7142
- (4) The accepted application documents will not be returned under any circumstances.

The residents who have not paid the dormitory expense to January will be excluded from the candidates for the extension.

3. 入居期間

新規入居者

令和 8 年 4 月 1 日～令和 9 年 3 月 20 日（最長）

入居期間延長者・再入居者

令和 8 年 4 月 1 日～令和 8 年 9 月 20 日（最長）

4. 入居者選考

入居者の選考は、宮崎大学学生寄宿舍及び国際交流宿舍の規程により行います。

入居申請状況等により、希望した宿舍に入居できない場合もありますのでご承知おきください。

5. 選考結果通知

選考結果については、所定の掲示板にてお知らせします。

入 居 者 決 定 日 ： 令 和 8 年 3 月 上 旬

6. 留意事項

（1）本人以外からの申請は受け付けられません。

ただし、渡航時期等によりやむを得ず本人が申請できない場合は、指導教員等からの申請も受け付けます。

（2）申請書類の記入漏れ又は添付書類に不備があった場合は、選考から除外されることがありますので、この要項をよく読んで正確に記入してください。

また、入居許可後、書類に虚偽の事実が判明した場合は、入居を取り消すことがあります。

（3）申請後、記載事項に変更があった場合や申請を取り消す場合は、速やかに学生支援課「宿舍担当」（0985-58-7142）までご連絡ください。

（4）提出された書類は、お返しできませんのでご承知おきください。

※入居期間延長を希望する寮生のうち、1 月分までの寮費に未納分がある寮生については入居期間延長選考の対象としません。

7. Outline for International House

(1) Outline of the facility

Classification	International House (for singles)	International House II (for couples and families)
Admission capacity	Men: 100 rooms Women: 65 rooms (Total number) ※Men: 1 st ,5 th ~8 th floor Women: 2 nd ~4 th floor	International Students Couple room: 2 rooms Family room: 2 rooms International Researchers Couple room: 2 rooms Family room: 2 rooms
Living area	11 m ² (including toilet)	Couple room 40 m ² Family room 56 m ²
Building structure	Steel framed reinforced concrete structure (8 story building)	Reinforced concrete structure (4 story building)
Period of residence	From April 2026 to March 2027 (Up to 1 year) ※ For extension and re-admission From April 2026 to September 2026 (Up to 6 months)	
Room equipment	<ul style="list-style-type: none"> • Desk • Chair • Bed • Wardrobe • Wall shelf • Book shelf ※No Air-conditioner, (allowed to install)	<ul style="list-style-type: none"> • Desk • Chair • Bed • Book shelf • Wardrobe • Cupboard • Table • Refrigerator • Washing machine • Vacuum cleaner • Air-conditioner
Items residents are required to provide	Beddings, Toiletries ,Towels, Bathroom supplies, etc	
	Cafeteria	There is no cafeteria at International House. A cafeteria owned by Miyazaki University Coop is at the University Hall (Kibana campus). (Closed on Sundays, National Holidays)
	Dining room (Room equipped with a simple kitchen)	Each floor • IH heater • Microwave • Refrigerator • Cupboard etc
	Bathroom and Shower room	Each room has a kitchen
	Toilet Washstand Laundry room	Each room has a bathroom
	Meeting room	Toilet • Washstand Each room Washing machine Each room
	1 st floor (All-purpose room)	Non

7. 学生寄宿舍の概要

(1) 施設の概要

区 分		国際交流宿舍（単身棟）	国際交流宿舍Ⅱ（夫婦・家族棟）
収 容 定 員		男 子 100名 女 子 65名 (日本人学生・外国人留学生の合計人数) ※男子は1階、5～8階 女子は2～4階	外国人留学生（夫婦室）2室 〃 （家族室）2室 外国人研究者（夫婦室）2室 〃 （家族室）2室
居室面積(個室)		11㎡（トイレ、洗面を含む）	夫婦室 40㎡ 家族室 56㎡
建 物 構 造		鉄骨鉄筋コンクリート8階建	鉄筋コンクリート4階建
入居許可期間		令和8年4月～令和9年3月（最長1年間） ※入居期間延長及び再入居希望の者は 令和8年4月～令和8年9月（最長6か月間）	
居 室 備 品		・机 ・椅子 ・ベッド ・クローゼット ・吊り棚 ・本棚 (注)エアコンなし、取り付け可	・机 ・椅子 ・ベッド ・本棚 ・洋服ダンス ・食器棚 ・テーブル ・冷蔵庫 ・洗濯機 ・掃除機 ・エアコン
個人で準備するもの		寝具類、洗面用具、タオル、入浴用具等	
共 同 使 用 室	食堂の有無	無し 大学会館（木花キャンパスにあります。）に宮崎大学生生活協同組合が運営する食堂があります（日・祝日は休み）。	
	補食室 「簡単な炊事と食事ができる部屋」	各階設置 ・IHコンロ ・電子レンジ ・冷蔵庫 ・食器棚 etc	キッチン各居室設置
	風呂（シャワー）	各階設置	各居室設置
	トイレ 洗面・洗濯室	トイレ、洗面は各居室設置 洗濯室は各階設置	各居室設置
	集会室	1階（多目的ホール）	なし

(2) Outline of the rooms

Monthly Expenses	Dormitory Expense	4,700 yen/month	(Couple room) 9,500 yen/month (Family room) 14,200 yen/month
	Expenses for utilities	About 8,000 yen/month	Actual expenses
Address		1-1, Gakuen Kibanadai Nishi, Miyazaki, 889-2155	

【International House (Single)】

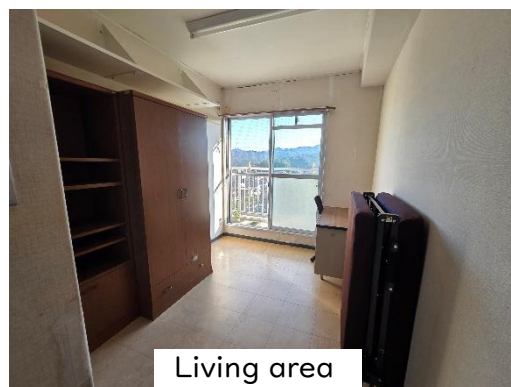
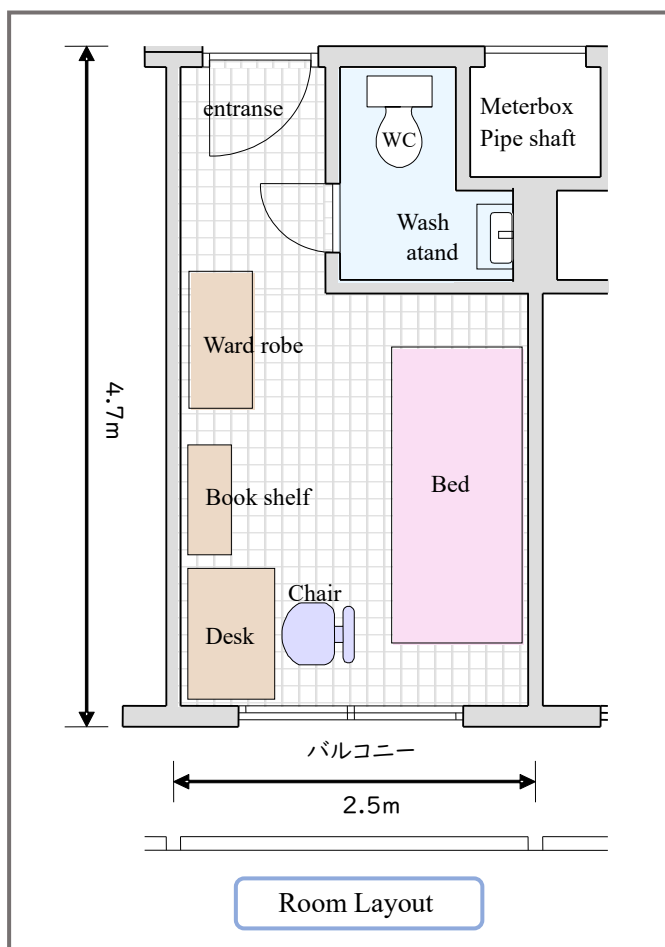

【 International House II (for couples and families) 】

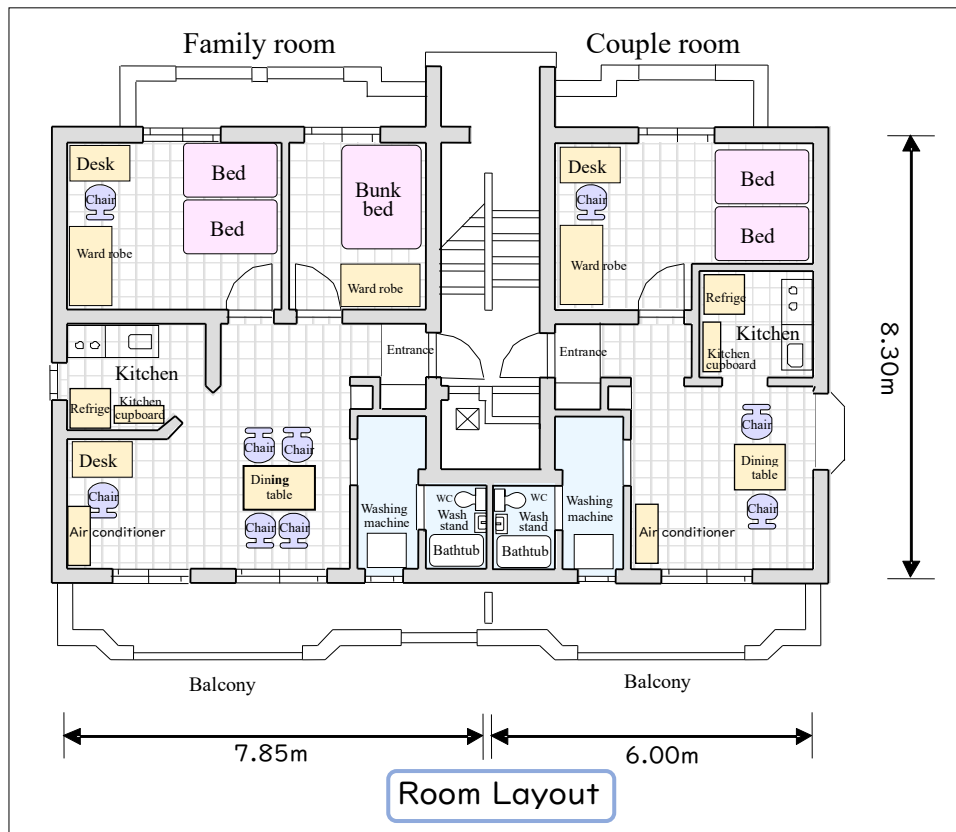

Dining Room



Kitche



Washing machine

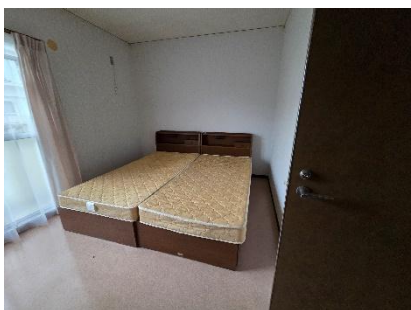

Bedroom



Bedroom



Toilet and Bathroom

(2) 居室の概要

1ヶ月の 必要経費	寄 宿 料	月額 4,700 円	(夫婦室) 月額 9,500 円 (家族室) 月額 14,200 円
		法令改正等により、金額が変更になる場合があります。	
	光熱水費・ その他経費	8,000 円程度	実費
所 在 地		〒889-2155 宮崎市学園木花台西1丁目1番地	

【国際交流宿舍】

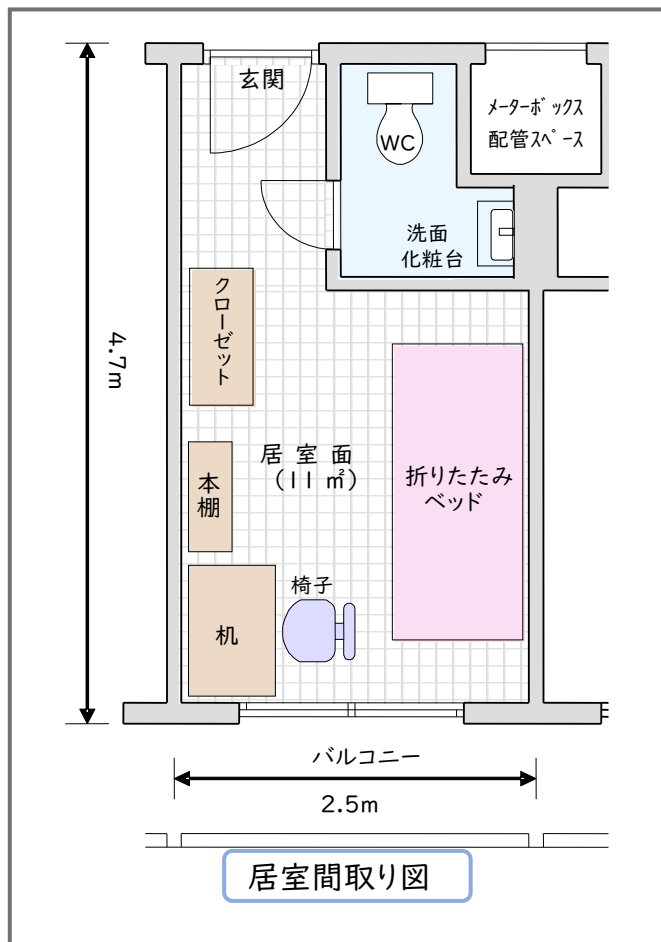

【国際交流宿舎Ⅱ】

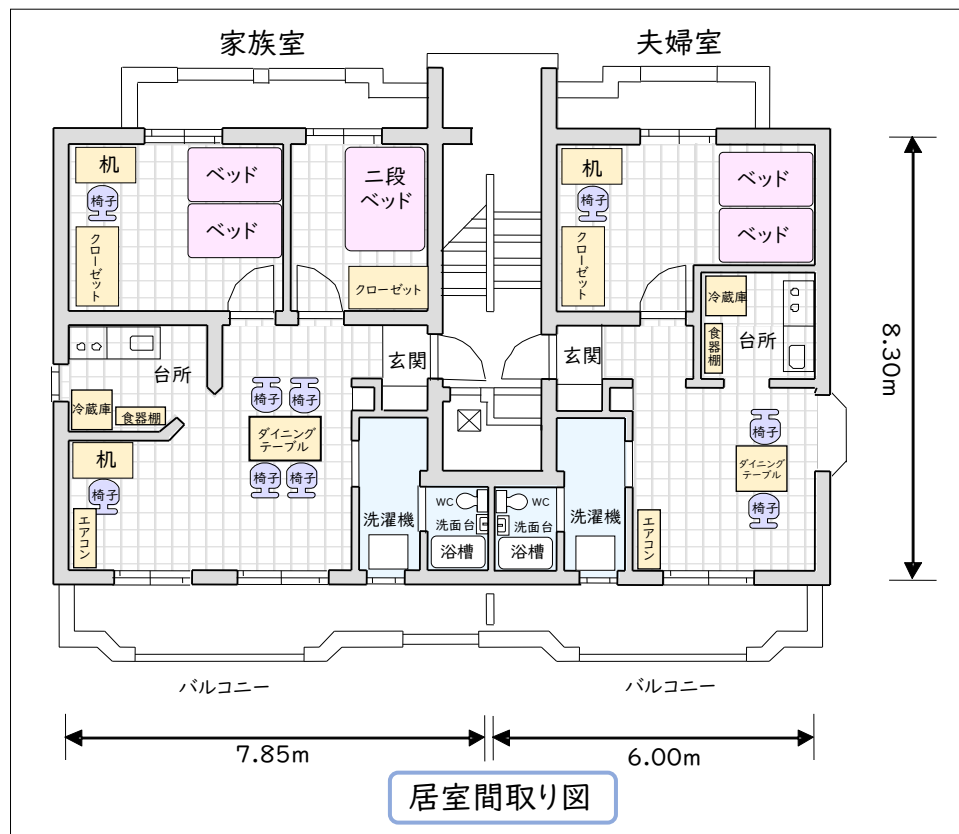

ダイニングルーム



台所



洗濯機



寝室



寝室



トイレと浴室

Kibana Dormitory 木花ドミトリ

Located on the University of Miyazaki campus



【 Dormitory Fee 寮費 】

・24,000 yen per month (including utilities and Wi-Fi)*

月額 24,000 円(光熱費・Wi-Fi 込み)

*Dormitory fee is subject to change.

※寮費は変更される場合があります。

【 Facility Details 施設概要 】

・Each room accommodates 4 people in a shared-type arrangement

各居室は 4 人 1 組のシェアタイプ型

・8 people on each floor (total of 31 occupants)

各階 8 人(総計 31 人) 各階 8 名(延べ 31 名)

・Communal kitchen (table, chair, fridge, IH stove, microwave, cupboard)

共同キッチン(テーブル、椅子、冷蔵庫、IH クッキングヒーター、電子レンジ、食器棚)

・Shower, toilet, bathroom sink, and washing machine shared among 4 people.

シャワー、トイレ、洗面台、洗濯機は 4 人で共用。

・Private bedroom for one person occupancy, 8.7m². (includes bed, desk, chair, air-conditioner, and Wi-Fi)

1 人用の個室で広さは 8.7 m²です。(ベッド・デスク・椅子・エアコン・Wi-Fi 付き)

・No bedding provided

寝具は用意されておりません。

・Bicycle parking area (no car parking available)

自転車駐輪場(自動車駐車不可)



Building Exterior 建物外観

【 Duration of stay 入居期間 】

Maximum of one year

最長 1 年間

【Dormitory Eligibility 入居資格】

(1) International students

外国人留学生

(2) Foreign nationals engaged in research and education

研究教育に従事する外国人

(3) Other individuals deemed necessary by the President

その他学長が必要と認めた者

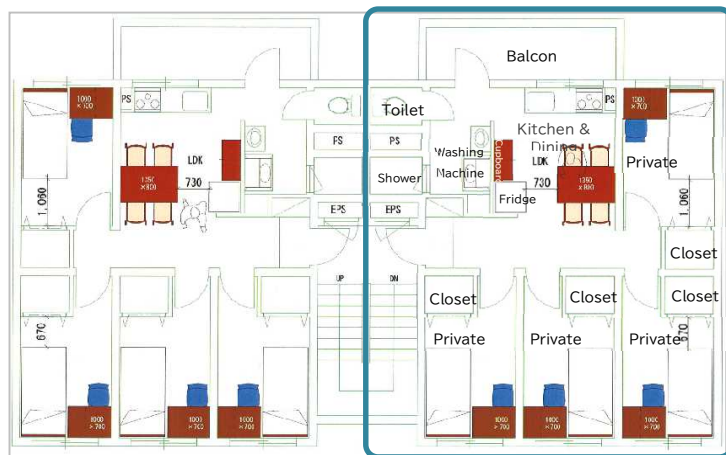

Shared among 4 residents

間取り Room Layout

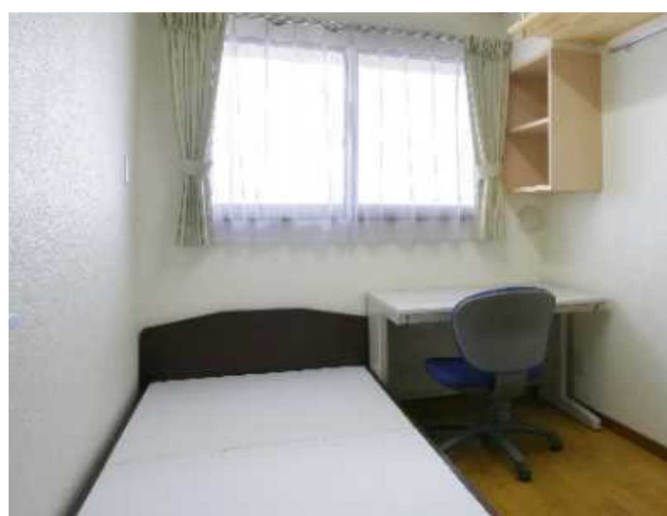

Kiyotake Dormitory 清武ドミトリ

Locates in University of Miyazaki, Faculty of Medicine

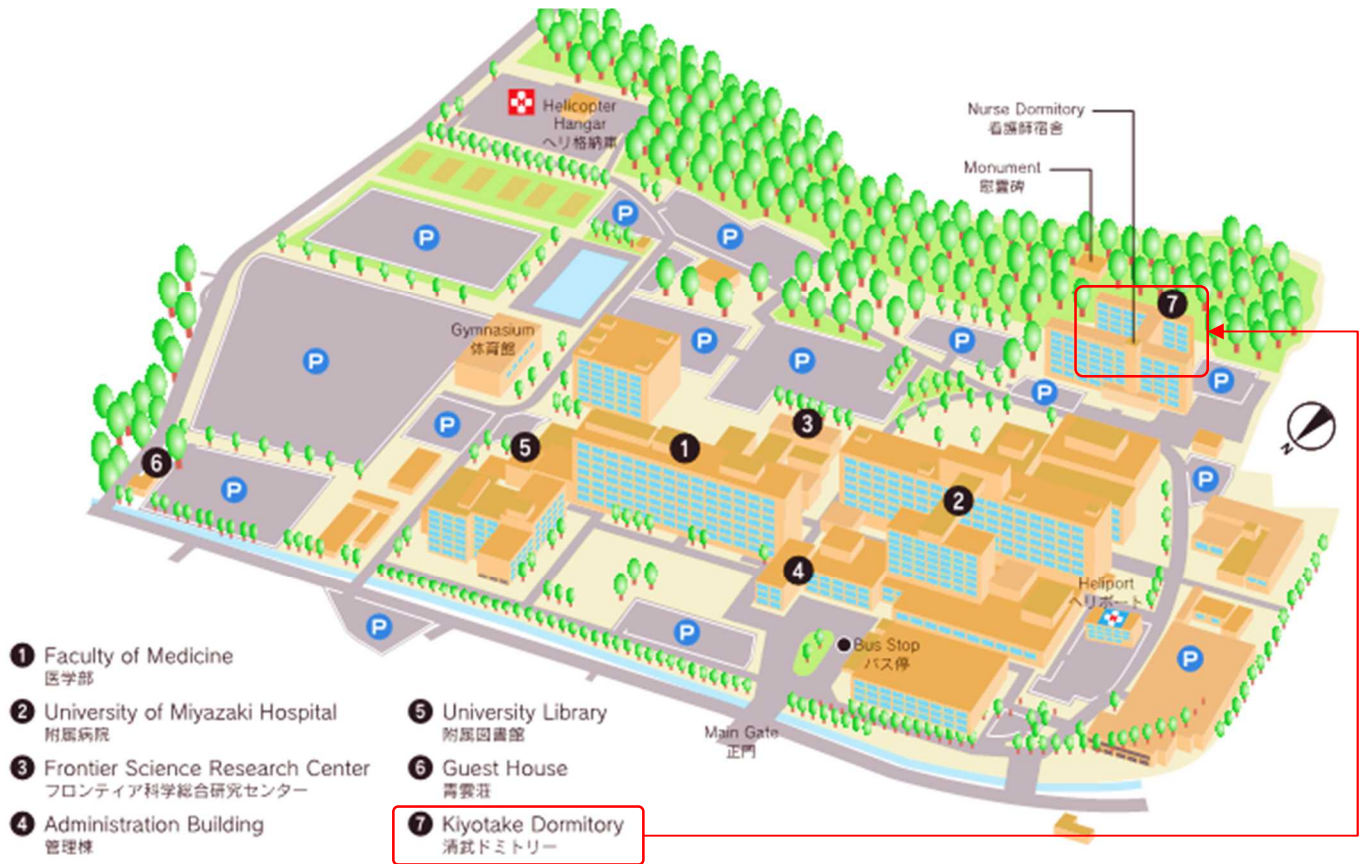

【 Dormitory Fee 寮費 】

25,800 yen per month (including utilities and Wi-Fi)*

月額 25,800 円(光熱費・Wi-Fi 込み)

*Dormitory fee is subject to change.

*寮費は変更される場合があります。

【 Facility Details 施設概要 】

50 rooms (10 rooms per floor x 5 floors), Single room, 23 m².

50 部屋(1フロア 10 部屋×5 階) 、1 人部屋(23 m²)

(設備 Facilities)

kitchen, unit bath, toilet, washing machine, IH cooker, refrigerator, air conditioner, desk, chair, bed, wireless LAN

キッチン、ユニットバス、トイレ、洗濯機、IH 調理器、冷蔵庫、エアコン、机、椅子、ベッド、無線 LAN

*No bedding provided

*寝具は用意されておりません。

【 Duration of stay 入居期間 】

Maximum of one year

最長 1 年間

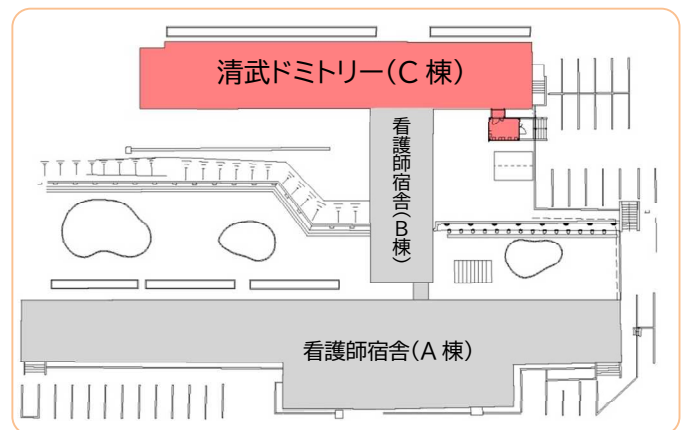

【Dormitory Eligibility 入居資格】

- (1) International students
外国人留学生
- (2) Foreign students engaged in research and education
研究教育に従事する外国人
- (3) International students participating in short-term programs offered by the university
本学の実施する短期プログラムに参加する外国人学生
- (4) Other students deemed necessary by the President
その他学長が必要と認めた者

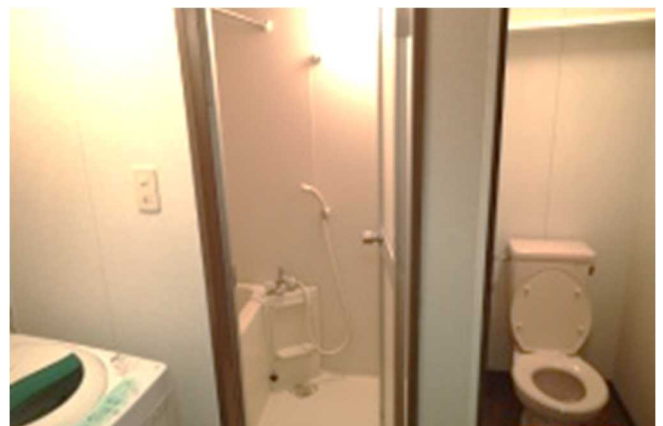
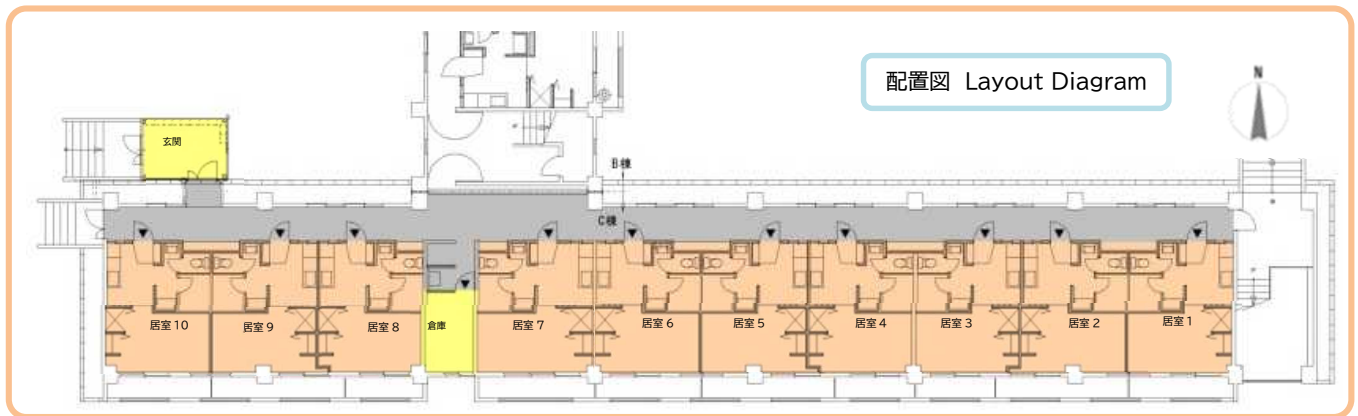

Remarks "Name" section needs to be written by yourself.
(Excluding the case you are not able to write because of your arrival date.)

入 居 許 可 申 請 書（外国人留学生用）

年 月 日

宮 崎 大 学 長 殿

学部又は研究科名 _____

学科・課程、学年 _____ 年次

学籍番号又は受験番号 _____

フリガナ

氏名 _____

生年月日 _____ 年 月 日 ☐男 ☐女

現住所 _____

電話番号（携帯） _____

メールアドレス _____

下記のとおり入居を希望しますので、申請します。

記

- 1 希 望 す る 宿 舎 ☐国際交流宿舎（単身室のみ）
☐木花ドミトリー（単身室のみ） ☐清武ドミトリー（単身室のみ）
国際交流宿舎Ⅱ（夫婦又は家族用） ☐夫婦室 ☐家族室

3 入 居 希 望 期 間 _____ 年 月 日～ _____ 年 月 日

4 入 居 希 望 理 由

備考 「氏名」欄は、必ず自署してください。ただし、渡航前等の理由によりやむを得ず自署できない場合は、自署の必要はありません。

APPLICATION FOR EXTENSION OR RE-ADMISSION
(FOR INTERNATIONAL STUDENTS)

Year Month Day

TO : President
University of Miyazaki

Name of the House ☐International House (For singles)
 ☐Kibana Dormitory(For singles)
 ☐Kiyotake Dormitory(For singles)
 International House II (For couples and families)
 ☐Couple room☐family room

Room Number _____ (For extension only)

Faculty or Division _____

Department, Grade _____ Grade

ID Number or Examinee's number _____

Name _____ Sex ☐M ☐F

Telephone number(Mobile phone) _____

email address _____

I hereby apply for ☐ extension of the period of residence.
 ☐ re-admission to International House.

- 1 Period of residence (Current or previous)
 From : Year Month Day To : Year Month Day
- 2 Desired period of extension or re-admission
 From : Year Month Day To : Year Month Day
- 3 Reason for applying for extension or re-admission

Remark 1“Name” section needs to be written by yourself.

入居期間延長・再入居許可申請書（外国人留学生用）

年 月 日

宮 崎 大 学 長 殿

宿 舎 名 ☐国際交流宿舎（単身室のみ）
☐木花ドミトリー（単身室のみ） ☐清武ドミトリー（単身室のみ）
国際交流宿舎Ⅱ（夫婦又は家族用） ☐夫婦室 ☐家族室

居室番号 _____ 号室（再入居者は記入不要）

学部名又は研究科名 _____

学科・課程、学年 _____ 年次

学籍番号又は受験番号 _____

フリガナ
氏名・性別 _____ ☐男 ☐女

電話番号（携帯） _____

メールアドレス _____

下記のとおり、☐入居期間を延長したいので許可くださるよう申請します。
☐再入居したいので許可くださるよう申請します。

記

1 現入居許可期間 又は 前回入居期間

年 月 日から 年 月 日まで

2 入居延長希望期間 又は 再入居希望期間

年 月 日から 年 月 日まで

3 延長又は再入居を希望する理由

備考1 「氏名」欄は、必ず自署してください。

Questionnaire for admission to accommodation facilities for international students

Name				Nationality		
Have you lived in International House or Kiyotake dormitory before?	<input type="checkbox"/> Yes <input type="checkbox"/> No	If your answer is Yes,	Period of your stay	International House (Kibana Campus)		
				(year month ~ year month)		
				Kiyotake Dormitory (Kiyotake Campus)		
			(year month ~ year month)			
			Kibana Dormitory (Kibana Campus)			
			(year month ~ year month)			
Arrival(Scheduled)Month		Year		Month		
Which dormitory would you like to apply for? <small>**You can apply for more than one dormitory at the same time.</small>		<input type="checkbox"/> International House (Kibana campus) <input type="checkbox"/> Kibana Dormitory (Kibana campus) <input type="checkbox"/> Kiyotake Dormitory (Kiyotake campus) ↓ If you apply for more than one dormitory, please check the priority.				
Which dormitory would you like to live?		1 st choice (<input type="checkbox"/> International House <input type="checkbox"/> Kibana Dormitory <input type="checkbox"/> Kiyotake Dormitory) 2 nd choice (<input type="checkbox"/> International House <input type="checkbox"/> Kibana Dormitory <input type="checkbox"/> Kiyotake Dormitory) 3 rd choice (<input type="checkbox"/> International House <input type="checkbox"/> Kibana Dormitory <input type="checkbox"/> Kiyotake Dormitory)				
Family Structure (when you move in)		<input type="checkbox"/> Yourself Only <input type="checkbox"/> Family Name_____ Relationship_____				
		Name_____ Relationship_____				
		Name_____ Relationship_____				
Status at University of Miyazaki	1) Exchange Students from Academic Exchange Agreement					
	<input type="checkbox"/> Auditors <input type="checkbox"/> Japanese government-funded selected by their home university (includes Japanese studies students) <input type="checkbox"/> Exchange students from other agreements					
	2) International Students (excludes Exchange Students from Academic Exchange Agreement)					
	<input type="checkbox"/> Miyazaki Prefecture-funded <input type="checkbox"/> Japanese government-funded selected by their home university (excludes Exchange Students from Academic Exchange Agreement) <input type="checkbox"/> Japanese government-funded selected by the embassy (includes Japanese studies students) <input type="checkbox"/> Overseas government-funded <input type="checkbox"/> Privately funded					
指導教員所見 Comments from Guidance Teacher ※国際交流宿舎への入居が必要と認められる所見を記入してください。 新規学部学生については記載不要。	1 . 修学状況 (簡潔に) Study situation (concisely)					
	2 . 家計状況 (簡潔に) Financial situation (concisely)					
指導教員等 所属・職名 Guidance Teacher Faculty/Status						
氏名 Name 電話番号 Telephone Number						

Submitted personal information should only be used for housing duties (including committees). It should not be used for any other purposes.

外国人留学生国際交流宿舎等入居用調書

氏名				国籍	
過去の宿舎入居の有無	<input type="checkbox"/> 有	有の場合	入居履歴 (これまでの入居許可期間)	国際交流宿舎（木花キャンパス） (年 月～ 年 月) (年 月～ 年 月)	
				清武ドミトリー（清武キャンパス） (年 月～ 年 月) (年 月～ 年 月)	
	木花ドミトリー（木花キャンパス） (年 月～ 年 月) (年 月～ 年 月)				
来日（予定）年月		年 月			
今回、申請した（又は申請する予定）の宿舎にチェックを入れてください。（複数申請可）		<input type="checkbox"/> 国際交流宿舎（木花キャンパス） <input type="checkbox"/> 木花ドミトリー（木花キャンパス） <input type="checkbox"/> 清武ドミトリー（清武キャンパス） ↓ 2つ以上申請する場合、希望順位を記入してください。			
希望順位		第1希望 <input type="checkbox"/> 国際交流宿舎 <input type="checkbox"/> 木花ドミトリー <input type="checkbox"/> 清武ドミトリー 第2希望 <input type="checkbox"/> 国際交流宿舎 <input type="checkbox"/> 木花ドミトリー <input type="checkbox"/> 清武ドミトリー 第3希望 <input type="checkbox"/> 国際交流宿舎 <input type="checkbox"/> 木花ドミトリー <input type="checkbox"/> 清武ドミトリー			
入居時の世帯構成		<input type="checkbox"/> 本人のみ <input type="checkbox"/> 家族 氏名 続柄 氏名 続柄 氏名 続柄			
宮崎大学での身分について	1) 大学間国際交流協定に基づく交換留学生				
	<input type="checkbox"/> 特別聴講学生 <input type="checkbox"/> 大学推薦の国費留学生（日本語・日本文化研修留学生を含む） <input type="checkbox"/> その他協定に基づく留学生				
	2) 1) の交換留学生を除く留学生				
	<input type="checkbox"/> 県費留学生 <input type="checkbox"/> 大学推薦の国費留学生（大学間国際交流協定に基づかない留学生） <input type="checkbox"/> 大使館推薦の国費留学生（日本語・日本文化研修留学生を含む） <input type="checkbox"/> 政府派遣留学生 <input type="checkbox"/> 上記以外の留学生				
指導教員所見	1．修学状況（簡潔に）				
	2．家計状況（簡潔に）				
※国際交流宿舎への入居が必要と認められる所見を記入してください。 新規学部学生については記載不要。					
指導教員等 所属・職名					
氏名			電話番号		

提出された個人情報については、寄宿舎業務（各種委員会を含む）のためだけに利用されます。その他の目的には利用されません。